Objektum	zóna	Össz. rsz.
ETSZ - 15-1		

1. ábra
4 tagú szakasz

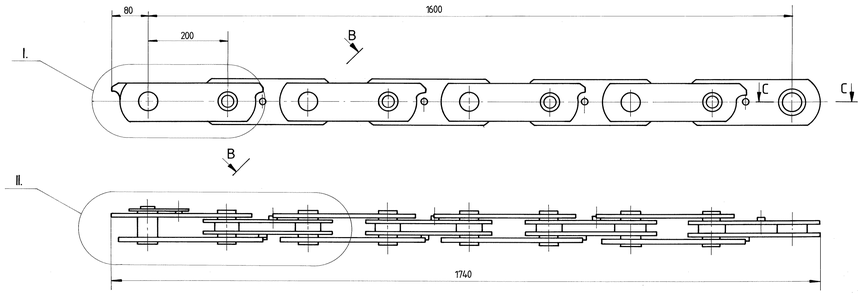

A - A
M1:1

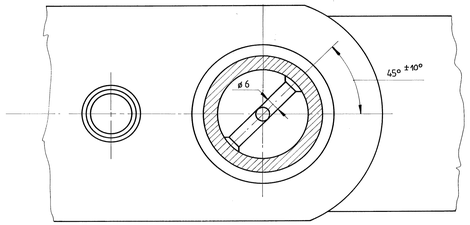

2. ábra
3 tagú szakasz

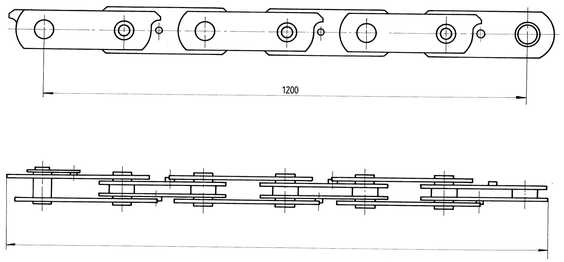

I.
M1:1

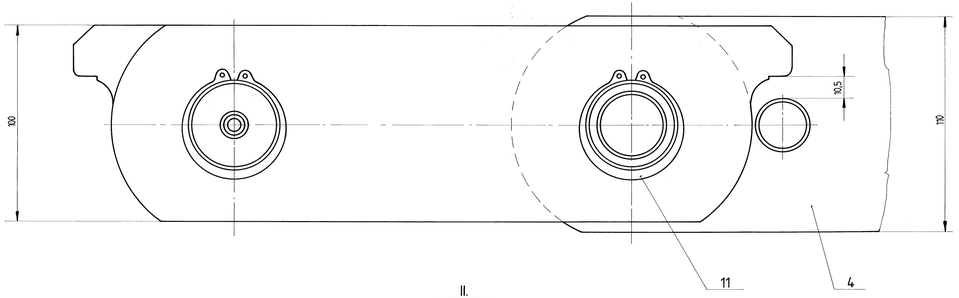

B-B
M1:1

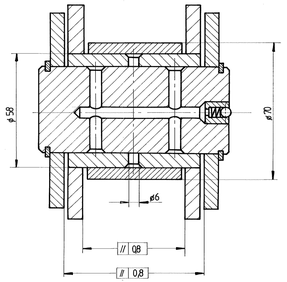

III.
M1:1

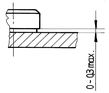

Rajzszám	Ábraszám	Súly (kg)
T - 10594	1	50,3
T - 10594 - 01	2	37,9

– Szakítóterhelés az üreges csap furataiba behelyezett lépcső féltengelyekkel együtt végzett próba során: 70000 kp
– $C_1 + C_2$ összegzett hézag legalább 0,3 mm

II.
M1:1

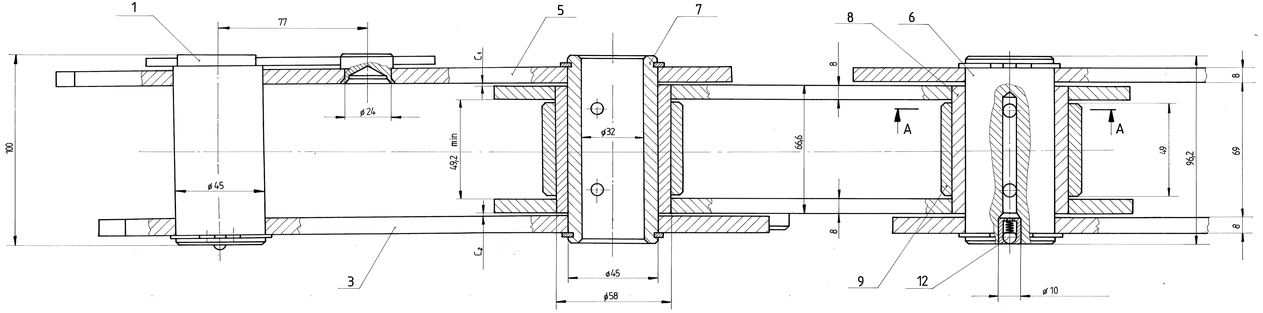

B – B
M1:1

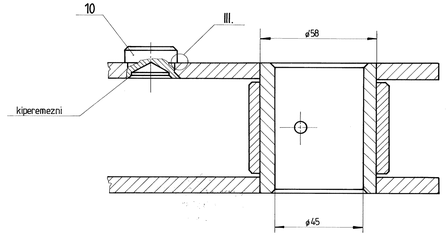

B K V
MOZGÓLÉPCSŐ KOMPLEX
MŰSZAKI
V. G. M.

242-04-1-15-01-01 10594-0

12	3	Zsírzógomb				
11	14	Rögzítőgyűrű tengelyhez		45	OR	232
10	9	Támasztó csap	T-44322			
9	8	Görgő	T-44321			
8	8	Persely	T-44320			
7	4	Üreges csap	T-44319			
6	3	Tömör csap	T-44318			
5	1	Összekötő lemez	T-32054			
4	8	Belső lemez	T-32053			
3	7	Külső lemez	T-32052			
2						
1	1	Összekötő csap	T-33573			

Vonóláncgyár
Magyarósiné
Magyarósiné
Hunyady I.
1987. II.

Vonólánc szakasz

1:5

T-10594 SZB